

MURETA H=0,50m / GUARDA-CORPO DE VIDRO H=0,60m

LAJE IMPERMEABILIZADA COM REVESTIMENTO CERÂMICO
A=105,23m²

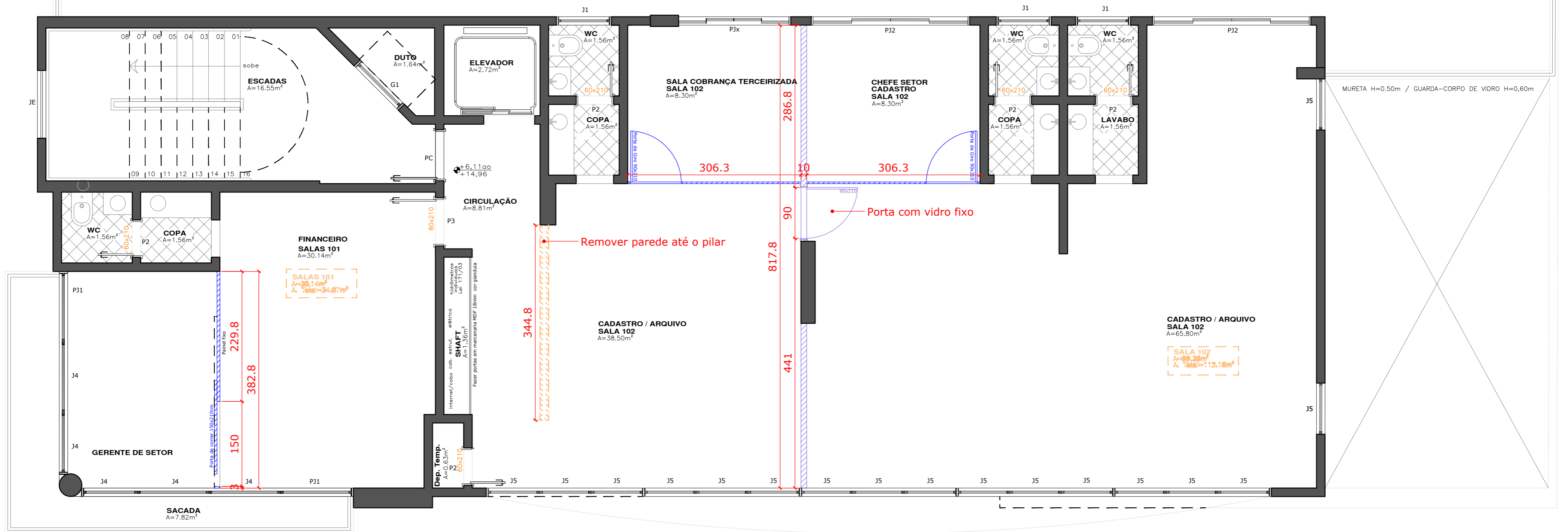

PLANTA MODIFICAÇÃO DE OBRA - PRIMEIRO PAVIMENTO

Escala 1/50

Legenda - Modificação de Obra

- Estrutura Original a Manter
- Estrutura a Remover ou Deslocar
- Estrutura a Construir (alvenaria, esquadria, pontos hidráulicos ou outros elementos)
- Estrutura a Construir em Vidro Temperado*
- Estrutura a Construir em Gesso Acartonado
- Estrutura Metálica a Construir - Pergolado
- Estrutura a Construir - Fechamento laje e piso

*Divisórias em Vidro Temperado 10mm;
**Modificações baseadas no projeto da construtora.
Verificar dimensões no local para realizar os ajustes necessários.

ÁREAS VIDROS

	DIVISÓRIA
SUBSOLO	-
TÉRREO	-
GARAGEM E SOBRELLOJA	15,20m ²
1º PAVIMENTO	24,27m ²
2º PAVIMENTO	24,17m ²
3º PAVIMENTO	24,17m ²
4º PAVIMENTO	8,04m ²
5º PAVIMENTO	8,04m ²
ÁTICO	-
TOTAL	103,89m²

CONFERIR MEDIDAS NO LOCAL - O ARQUITETO NÃO SE RESPONSABILIZA POR ERROS DE EXECUÇÃO

PROJETO DE INTERIORES COMERCIAL
MODIFICAÇÃO DE OBRA

CONTÉUDO: PLANTA MODIFICAÇÃO DE OBRA - PRIMEIRO PAVIMENTO	ESCALA: 1/50
LOCAL: RUA GEN. EURICO GASPAR DUTRA, 668 - ESTREITO - FLORIANÓPOLIS / SC	DATA: FEVEREIRO/2020
PROPRIETÁRIO: CREF/SC - Conselho Regional de Educação Física CPF: 038.785.2030/0001-80	RESPONSÁVEL TÉCNICO: Arq. Patricia Ramos Nunes Reg. CAU/SC 485945-2
ARQUITETURA MINEIRA ARQUITETURA INTERIORES DESIGN ESTREITO - FLORIANÓPOLIS/SC FONE/FAX: 48 333-6643 CONTATO@ARQUITETURAMINEIRA.COM.BR WWW.ARQUITETURAMINEIRA.COM.BR	FRANCA: ARQ. 04/09