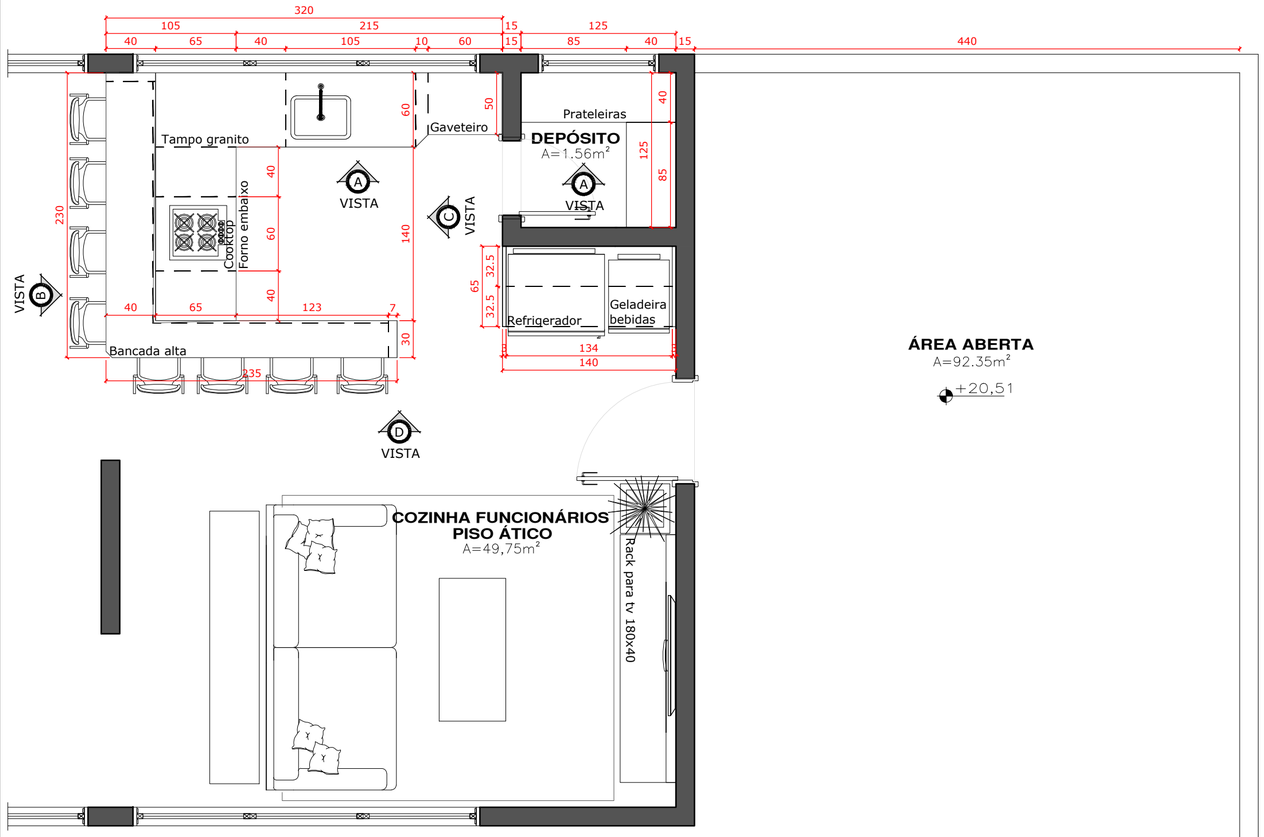

PLANTA BAIXA - ÁTICO
Escala 1/35

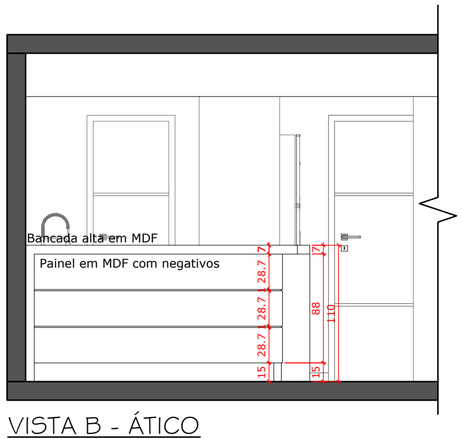

VISTA B - ÁTICO
Escala 1/35

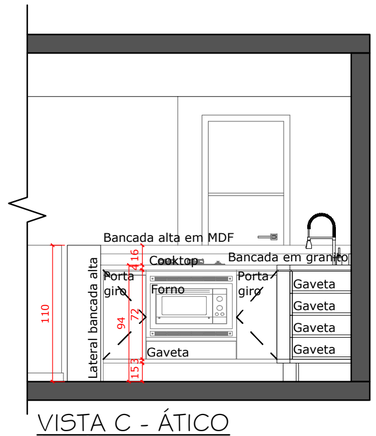

VISTA C - ÁTICO
Escala 1/35

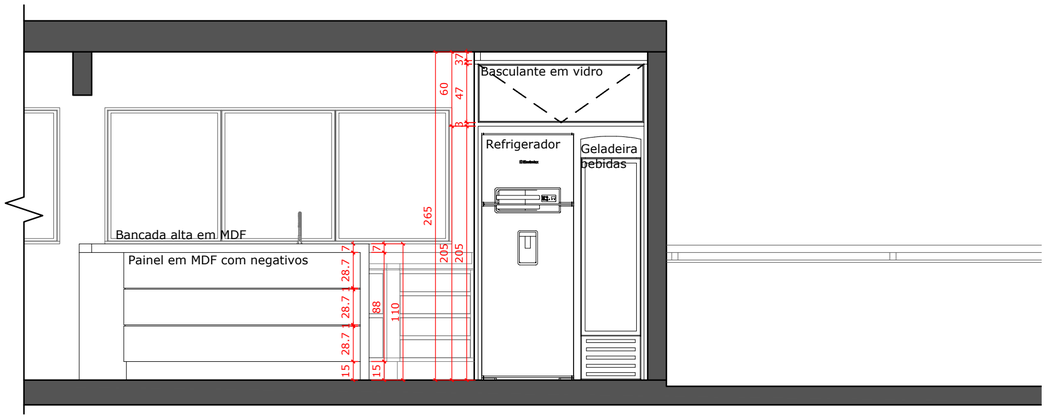

VISTA D - ÁTICO
Escala 1/35

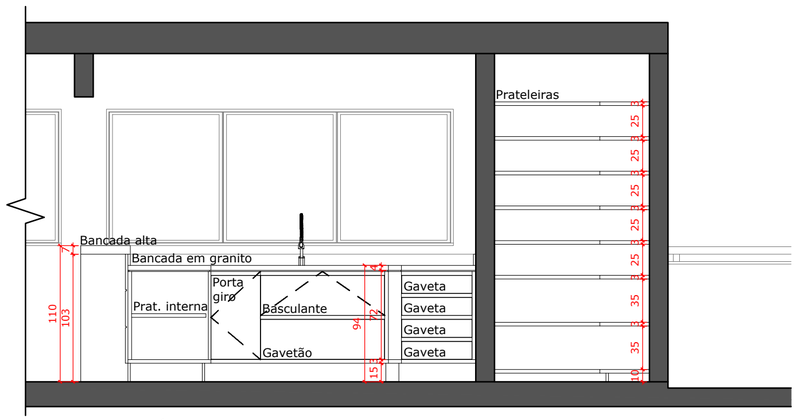

VISTA A - ÁTICO
Escala 1/35

PERSPECTIVA COZINHA DOS FUNCIONÁRIOS C/ SALA TV

CONFERIR MEDIDAS NO LOCAL - O ARQUITETO NÃO SE RESPONSABILIZA POR ERROS DE EXECUÇÃO

PROJETO DE INTERIORES COMERCIAL

DET. DE MOBILIÁRIO

CONTEÚDO:
DETALHAMENTO DE MOBILIÁRIO ÁTICO – PLANTA BAIXA E VISTAS

LOCAL:
RUA GEN. EURICO GASPAR DUTRA, 668 – ESTREITO – FLORIANÓPOLIS / SC

ESCALA: 1/35

DATA: JANEIRO/2020

PROPRIETÁRIO:
CREF/SC–Conselho Regional de Educação Física
CNPJ 036.785.2030/0001–80

RESPONSÁVEL TÉCNICO:
Arq. Patricia Ramos Nunes
Reg. CAU/SC A65945–2

ARQUITETURA MINEIRA
ARQUITETURA|INTERIORES|DESIGN
ESTREITO - FLORIANÓPOLIS/SC
FONE/WHATSAPP: +48) 3034-6481
CONTATO@ARQUITETURAMINEIRA.COM.BR
WWW.ARQUITETURAMINEIRA.COM.BR

PRANCHA: ARQ. 01/02