

## PLANTA BAIXA - 3º PAVIMENTO

Escala 1/75

### RELAÇÃO DE MOBILIÁRIO

- 01 - Estação de trabalho com mesa 200x80 e mesa apoio 150x50 cor ameixa (4 peças)
- 02 - Cadeira tipo diretor cor preta (4 peças)
- 03 - Cadeira tipo interlocutora cor preta (6 peças)
- 04 - Estação de trabalho para 4 pessoas com divisória central cor branca 120 largura para cada posto de trabalho (1 peça)
- 05 - Estação de trabalho para 6 pessoas com divisória central cor branca 140 largura para cada posto de trabalho (1 peça)
- 06 - Estação de trabalho para 4 pessoas com divisória central cor branca 120 largura para cada posto de trabalho (2 peças)
- 07 - Cadeira de escritório (tipo secretária) Giratória cor preta (22 peças)
- 08 - Armário vestiário funcionário 80x40x198 MDF cor branca (2 peças)
- 09 - Armário de apoio escritório 90x55x198 cor branca (6 peças)
- 10 - Armário de apoio escritório 90x55x75 cor branca (5 peças)
- 11 - Mesa de reunião 220x120 cor carvalho (1 peças)

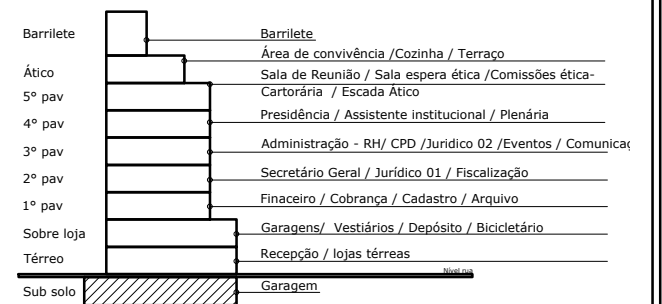

DEPARTAMENTOS: RH- ADMINISTRAÇÃO / CPD/ JURÍDICO 02/ EVENTOS / COMUNICAÇÃO

#### Observações:

- PAREDES EXISTENTES
- FECHAMENTOS EM VIDRO TEMPERADO

CONFERIR MEDIDAS NO LOCAL -  
O ARQUITETO NÃO SE RESPONSABILIZA POR ERROS  
DE EXECUÇÃO



**ARQUITETURA MINEIRA**  
ARQUITETURA | INTERIORES | DESIGN  
ESTREITO - FLORIANÓPOLIS/SC  
FONE/FAX: (48) 3024-6442  
CONTATO@ARQUITETURAMINEIRA.COM.BR  
WWW.ARQUITETURAMINEIRA.COM.BR

CLIENTE: CREF- SC CONSELHO REGIONAL EDUCAÇÃO FÍSICA - SC  
ENDEREÇO: FLORIANÓPOLIS / SC  
TELEFONE: (48) 0000-0000  
AMBIENTE: PLANTA BAIXA 3º PAVIMENTO

ÁREA: 00,00  
E5C.: 1/75  
DATA: 12/2019

PRANCHA:  
**06**  
06/09