

## PLANTA BAIXA - 4º PAVIMENTO

Escala 1/75

## RELAÇÃO DE MOBILIÁRIO

- 01 - Estação de trabalho com mesa 200x80 e mesa apoio 150x50 cor ameixa (2 peças)
- 02 - Cadeira tipo diretor cor preta (2 peças)
- 03 - Cadeira tipo interlocutora cor preta (4 peças)
- 04 - Cadeira empilhável sala plenária (40 peças)
- 05 - Mesa de reunião 220x120 cor Ameixa (1 peças)
- 06 - Cadeira de escritório (tipo secretária) Giratória cor preta (06 peças)
- 07 - Armário de apoio escritório 90x55x198 cor branca (4 peças)
- 08 - Armário de apoio escritório 90x55x75 cor branca (3 peças)
- 09 - Mesa de reunião Redonda 120Ø cor Ameixa (1 peças)
- 10 - Cadeira giratória para mesa de Reuniões (6 peças)
- 11 - Sofá Courno preto 140x80 tipo le corbusier 2 lugares (2 peças)
- 12 - Mesa plenária 14 PEÇAS 125X60 (possa ser desmontada)
- 13 - Mesa apoio coffe break 2.20x60

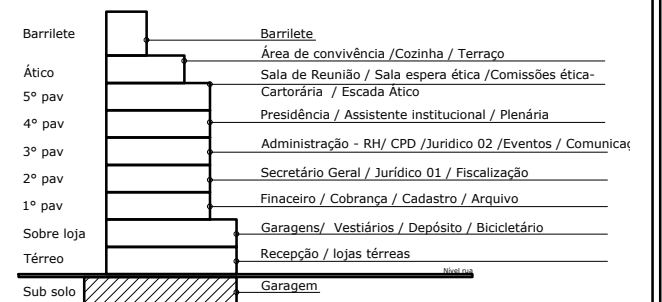

DEPARTAMENTOS: PRESIDÊNCIA / ASSISTENTE INSTITUCIONAL / PLENÁRIA

### Observações:

- PAREDES EXISTENTES
- FECHAMENTOS EM VIDRO TEMPERADO

CONFERIR MEDIDAS NO LOCAL -  
O ARQUITETO NÃO SE RESPONSABILIZA POR ERROS  
DE EXECUÇÃO



**ARQUITETURA MINEIRA**  
ARQUITETURA | INTERIORES | DESIGN  
ESTREITO - FLORIANÓPOLIS/SC  
FONE/FAX: (48) 3024-6442  
CONTATO@ARQUITETURAMINEIRA.COM.BR  
WWW.ARQUITETURAMINEIRA.COM.BR

CLIENTE: CREF- SC CONSELHO REGIONAL EDUCAÇÃO FÍSICA - SC  
ENDEREÇO: FLORIANÓPOLIS / SC ÁREA: 00,00  
TELEFONE: (48) 0000-0000 ESC.: 1/75  
AMBIENTE: PLANTA BAIXA 4º PAVIMENTO DATA: 12/2019

PRANCHA:  
**07**  
07/09