

PLANTA BAIXA - 5º PAVIMENTO

Escala 1/75

RELAÇÃO DE MOBILIÁRIO

- 01- Mesa de reunião 280x120 cor ameixa (3 peças)
- 02- Cadeira tipo diretor cor preta (9 peças)
- 03- Cadeira tipo interlocutora cor preta (32 peças)
- 04- Cadeira estofada tipo longarina 4x (2 peças)
- 05- Armário de apoio escritório 90x55x198 cor branca (4 peças)
- 06- Armário de apoio escritório 90x55x75 cor branca (5 peças)
- 07- Armário vestidário funcionário 80x40x198 MDF cor branca (1 peças)
- 08- Mesa de reunião Redonda 1200 cor ameixa (2 peças)
- 09- Cadeira giratória para mesa de Reuniões (12 peças)
- 10- Mesa sala ética sob medida 2.60x1.40 (possa ser instalado sistema de audio)
- 11- Estação de trabalho com mesa 200x80 e mesa apoio 150x50 cor carvalho (1 peças)

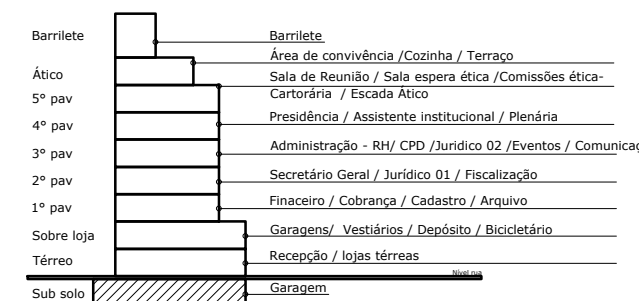

DEPARTAMENTOS: SALA REUNIÃO 01 / SALA REUNIÃO 02 / SALA ESPERA ÉTICA / SALA ÉTICA

Observações:

- PAREDES EXISTENTES
- FECHAMENTOS EM VIDRO TEMPERADO

CONFERIR MEDIDAS NO LOCAL -
O ARQUITETO NÃO SE RESPONSABILIZA POR ERROS
DE EXECUÇÃO



ARQUITETURA MINEIRA
ARQUITETURA | INTERIORES | DESIGN
ESTREITO - FLORIANÓPOLIS/SC
FONE/FAX: (48) 3024-6442
CONTATO@ARQUITETURAMINEIRA.COM.BR
WWW.ARQUITETURAMINEIRA.COM.BR

CLIENTE: CREF- SC CONSELHO REGIONAL EDUCAÇÃO FÍSICA - SC
ENDEREÇO: FLORIANÓPOLIS / SC
TELEFONE: (48) 0000-0000
AMBIENTE: PLANTA BAIXA 5º PAVIMENTO

ÁREA: 00,00
E5C.: 1/75
DATA: 12/2019

PRANCHA:
08
08/09