

## PLANTA BAIXA - 2º PAVIMENTO

Escala 1/75

### RELAÇÃO DE MOBILIÁRIO

- 01 - Estação de trabalho com mesa 200x80 e mesa apoio 150x50 cor ameixa (4 peças)
- 02 - Cadeira tipo diretor cor preta (3 peças)
- 03 - Cadeira tipo interlocutora cor preta (6 peças)
- 04 - Estação de trabalho para 4 pessoas com divisória central cor branca 120 largura para cada posto de trabalho (1 peça)
- 05 - Estação de trabalho para 6 pessoas com divisória central cor branca 120 largura para cada posto de trabalho (1 peça)
- 06 - Cadeira de escritório (tipo secretária) Giratória cor preta (24 peças)
- 07 - Armário vestiário funcionário 80x40x198 MDF cor branca (3 peças)
- 08 - Armário de apoio escritório 90x55x198 cor branca (9 peças)
- 09 - Armário de apoio escritório 90x55x75 cor branca (7 peças)
- 10 - Mesa de reunião 220x120 cor Ameixa (1 peças)
- 11 - Mesa de reunião Redonda 120Ø cor Ameixa (1 peças)
- 12 - Cadeira giratória para mesa de reunião(6 peças)
- 13 - Sofá Courno preto 140x80 tipo le corbusier 2 lugares (2 peças)

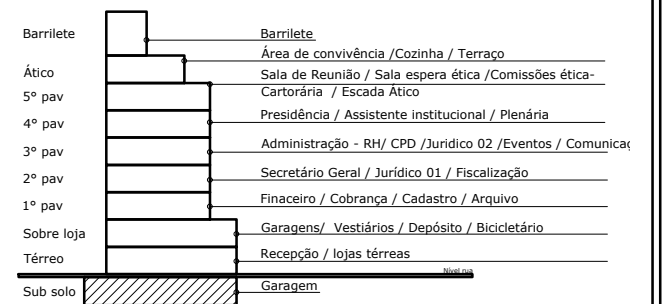

DEPARTAMENTOS: DIRETORIA / JURÍDICO 01 / FISCALIZAÇÃO

#### Observações:

- PAREDES EXISTENTES
- FECHAMENTOS EM VIDRO TEMPERADO

CONFERIR MEDIDAS NO LOCAL -  
O ARQUITETO NÃO SE RESPONSABILIZA POR ERROS DE EXECUÇÃO



**ARQUITETURA MINEIRA**  
ARQUITETURA | INTERIORES | DESIGN  
ESTREITO - FLORIANÓPOLIS/SC  
FONE/FAX: (48) 3024-6442  
CONTATO@ARQUITETURAMINEIRA.COM.BR  
WWW.ARQUITETURAMINEIRA.COM.BR

CLIENTE: CREF- SC CONSELHO REGIONAL EDUCAÇÃO FISICA - SC  
ENDEREÇO: FLORIANÓPOLIS / SC  
TELEFONE: (48) 0000-0000  
AMBIENTE: PLANTA BAIXA 2º PAVIMENTO

ÁREA: 00,00  
ESC.: 1/75  
DATA: 12/2019

PRANCHA:  
**05**  
05/09